DESAFIO A LA MUERTE

NOVELA
GRÁFICA
PARA
ADULTOS

F. CORTIELLA

BOIXCAR

HAZAÑAS BÉLICAS HAZAÑAS BÉLICAS HAZAÑAS BÉLICAS

BOIXCAR
obras completas

DESAFIO A LA MUERTE
LA GUERRA Y UNA MUJER
EL ULTIMO DISPARO

EDICIONES TORAY, S. A.

Arnaldo de Oms, 51-53
BARCELONA.

Doctor Julián Alvarez, 151
BUENOS AIRES.

HAZAÑAS BELICAS
BOIXCAR

© *Ediciones TORAY, S. A.*
Prohibida la reproducción

Textos y dibujos BOIXCAR
Portada de R. CORTIELLA

Depósito Legal B. 2300 - 1967

EDICIONES TORAY, S. A.
Arnaldo de Oms, 51-53 - BARCELONA
Doctor Julián Alvarez, 151 - BUENOS AIRES

DESAFÍO A LA MUERTE

PARA MUCHOS, EL SARGENTO MERVYN TOMICH ERA UN VIEJO LOCO. A LOS CINCUENTA Y TANTOS AÑOS CONTINUABA TODAVÍA EN SERVICIO ACTIVO EN EL EJÉRCITO DE LOS ESTADOS UNIDOS. A VECES, EL SARGENTO TOMICH CONTABA SU VIDA.
HACE MUCHOS AÑOS, DOCTOR MONROE, ME ENAMORÉ EN PARÍS DE UNA JOVEN QUE SE LLAMABA VICTORIA. ERA MUY LINDA.
ME CASÉ CON ELLA Y TUVIMOS UN HIJO. ¡EL MÁS HERMOSO NIÑO QUE PUEDA USTED IMAGINAR! UN DÍA... OCURRIO ALGO TERRIBLE.
"MI ESPOSA Y MI HIJO JEAN SUFRIERON UN ACCIDENTE DE FERROCARRIL.
"LOS AUXILIOS LLEGARON TARDE PARA MI ESPOSA.

"PERO LOGRARON SALVAR A MI HIJO, AL QUE SÓLO LE QUEDÓ UNA CICATRIZ EN FORMA DE "V" EN LA CABEZA.
¡UNA "V"! PRECISAMENTE, LA INICIAL DEL NOMBRE DE SU MADRE. POCO DESPUÉS ESTALLÓ LA GUERRA. AL CABO DE TRES AÑOS, EN 1917, TUVE QUE MARCHAR AL FRENTE.
ME DESPEDÍ DE MI HIJO ANTE LA MIRADA INDIFERENTE DE LA MUJER A QUIEN LO HABÍA CONFIADO.
DÍAS DESPUÉS...
...ENTRAMOS EN COMBATE.

"SIN SABER POR QUÉ, ME SENTÍ ANIMADO DESDE UN PRINCIPIO POR UN GRAN ARDOR COMBATIVO.
"QUIZÁ IMAGINABA QUE, CON MI ESFUERZO, PODRÍA ACELERAR LA VICTORIA DE NUESTRAS ARMAS Y ACORTAR EL TIEMPO QUE TENÍA QUE ESTAR SEPARADO DE MI HIJO
"SIEMPRE FUI EL PRIMERO EN LOS ATAQUES Y,...
..."SIN QUERER, ME CONVERTÍ EN UN HÉROE.

ME CONCEDIERON VARIAS CONDECORACIONES. UN DÍA, ASALTANDO UNA TRINCHERA ENEMIGA...

..."NUESTRO ATAQUE FUE RECHAZADO.
DE PRONTO, UN OBÚS ESTALLÓ CERCA DE MÍ Y CAÍ HERIDO.
LOS ALEMANES ME RECOGIERON Y FUI HOSPITALIZADO. SEIS MESES DESPUÉS, LA GUERRA TERMINÓ.
PERO LOS MÍOS ME HABÍAN DADO POR MUERTO. CUANDO REGRESÉ A PARÍS SUPE QUE AQUELLA MUJER, AL SERLE COMUNICADA LA NOTICIA DE MI MUERTE, HABÍA ABANDONADO A MI HIJO. ELLA MURIÓ.
JAMÁS VOLVÍ A ENCONTRAR A MI HIJO, PERO NO PUEDO CREER QUE HAYA MUERTO. SI DIOS PERMITE QUE UNA RUINA COMO YO SIGA VIVIENDO, ES TAL VEZ PORQUE UN DÍA PERMITIRÁ QUE PUEDA REUNIRME CON ÉL
¿NO LE PARECE QUE ESTO PUEDE OCURRIR, DOCTOR?
ES POSIBLE AMIGO MÍO.

SARGENTO TOMICH, EN EL ALMACÉN TIE-ÑEN NECESIDAD DE USTED.
A LA ORDEN, MI CO-RONEL.
¡VAYA FOLLETÍN ME HA CONTADO ESE VIEJO SARGENTO! TIENE UNA IMAGINACIÓN DESBORDADA.
NO LO CREA.
LO QUE LE HA CONTADO ES CIER-TO.
¡NO ES POSIBLE!
SÍ, DOCTOR. LOS SUFRIMIENTOS Y LAS HERIDAS HAN CONVERTIDO A ESE HOMBRE EN UNA RUINA FÍSICA, COMO ÉL MISMO DI-CE, PERO NO ESTÁ LOCO. ES SÓLO UN PO-BRE PADRE QUE NO PODRÁ OLVI-DAR JAMÁS A SU HIJO.
A MU-CHAS MI-LLAS DE ALLÍ, EN SAN FRANCIS-CO...
¿VA A VENIR JOHN ESTA NO-CHE?
¡CLA RO!

SI TE CASAS CON ÉL, MARY, SE ACABARÁN NUESTROS APUROS. JOHN ES UN HOMBRE RICO.
NO TE PREOCUPES, PADRE: LE TENGO BIEN COGIDO. CUANDO PIENSO QUE JOHN FUE SACADO DE LA INCLUSA Y ADOPTADO POR UN MILLONARIO... ¡VAYA SUERTE! AHORA HA HEREDADO TODA LA FORTUNA DEL VIEJO.
PERO AQUEL DÍA LE ESPERABA A MARY UNA DESAGRADABLE SORPRESA. JOHN SE PRESENTÓ VESTIDO DE MILITAR.
¡DIOS MÍO! ¿QUÉ ES ESTO?
YA LO VES, MARY.
¡PERO ESTO ES UNA LOCURA!
TAL VEZ.
PERO NO HE PODIDO SUSTRAERME A MI ÍNTIMO DESEO DE ALISTARME.

¿QUE SERA DE NUESTRO AMOR?
ESCUCHA.
ESTO NO TIENE NADA QUE VER CON NUESTRO AMOR.
ES ALGO QUE NO HE PODIDO EVITAR. DOS DE MIS MEJORES AMIGOS HAN CAÍDO EN COREA. DESDE QUE LO SUPE, UNA VOZ EN MI INTERIOR ME DICE QUE TAMBIEN YO DEBO LUCHAR POR MI PATRIA.
UNOS DÍAS DESPUÉS DE QUE JOHN HUBIERA EMBARCADO PARA COREA...
¿EN QUÉ ESTÁS PENSANDO, MARY?
ALGO QUE SE ME ACABA DE OCURRIR.
¡YO TAMBIÉN VOY A IR A COREA!
¿TÚ?

ME ALISTARÉ EN LOS SERVICIOS FEMENINOS. UNA VEZ ALLÍ, ME CASARÉ CON JOHN... ANTES DE QUE LE MATEN.
UN MES MÁS TARDE...

¿FALTA MUCHO, TODAVÍA, CAPITÁN?
NO MUCHO.
PERO AHORA VIENE LO PEOR: ESTAMOS AL ALCANCE DE LOS CAZAS ENEMIGOS.
LOS TRES "MIG"...
RE
...NO TARDARON EN LANZARSE SOBRE LA CODICIADA PRESA.

¡DIOS MÍO! ¡NOS ATACAN!
¿EH? ¿SERÁ AQUELLO UN COMBATE?
"MIGS 15" ATACANDO UN "FAIRCHILD".
ESE SE PONE A TIRO.

ALCANZADO EN SUS PARTES VITALES, EL "MIG" ESTALLÓ EN EL AIRE.
¡HARÉ MORDER EL POLVO A ESE "THUNDERJET"!
UNA DE LAS BALAS DIO EN EL BLANCO.
EL AVIÓN AMERICANO PARECIÓ VACILAR, Y...

...CAER. PERO EL PILOTO, HERIDO EN LA CABEZA, CONSIGUIÓ REACCIONAR A TIEMPO Y ENDEREZAR SU APARATO.
OTRO "MIG" ESTALLO EN EL AIRE.
EL TERCER "MIG" OPTÓ POR ESCAPAR VERGONZOSAMENTE. EL "THUNDERJET" QUEDÓ DUEÑO ABSOLUTO DE LA SITUACIÓN.

¡GRACIAS, AMIGOS!
¡DE NADA!
NOS HA SALVADO EL PELLEJO ¡VAYA PILOTO!
CUANDO EL PILOTO DEL "THUNDERJET" ATERRIZO EN LA BASE SE DIRIGIÓ A LA ENFERMERÍA.
POR POCO NO LO CUENTA.
LO SIENTO, SARGENTO JOHN FICHER, PERO SERÁ PRECISO AFEITARLE LA CABEZA A FIN DE EVITAR UNA POSIBLE INFECCIÓN.
DE ACUERDO.

UNA VEZ RAPADA LA CABEZA, CUANDO EL MÉDICO SE DISPONÍA A CURARLO.
¡VAYA CICATRIZ TIENE USTED! Y, ES CURIOSO, TIENE LA FORMA DE UNA "V".
EL DOCTOR NO HIZO MÁS COMENTARIOS. PERO CUANDO HUBO TERMINADO SU LABOR...
ESTA CICATRIZ ME RECUERDA LA HISTORIA QUE ME CONTÓ UN SARGENTO.
¿TIENE ACASO UNA CICATRIZ IGUAL?
NO; LA TENÍA UN HIJO SUYO QUE PERDIÓ EN FRANCIA CUANDO EL PEQUEÑÍN TENÍA TRES AÑOS.
¡CURIOSA COINCIDENCIA! YO ME LLAMABA JEAN Y FUI ADOPTADO A LOS TRES AÑOS. Y ESTA CICATRIZ...
CREO QUE SON DEMASIADAS COINCIDENCIAS, SARGENTO.
SÍ, DOCTOR. ¿DÓNDE ESTÁ ESE SARGENTO?
PUES, EN REALIDAD,...

HACE YA MUCHO TIEMPO QUE EL SARGENTO ME HABLÓ DE ESTO. NO TENGO LA MENOR IDEA DE SU ACTUAL PARADERO.
EL DOCTOR MONROE PROCURÓ ENFRIAR EL INTERÉS DE JOHN. DESPUÉS SE DIRIGIÓ AL DESPACHO DEL CORONEL.
HA HECHO BIEN. UNA IMPRESIÓN TAN FUERTE PODRÍA TENER DESAGRADABLES CONSECUENCIAS PARA EL VIEJO.
TENDREMOS QUE PREPARAR A TOMICH VEREMOS CÓMO REACCIONA.
PERO AL LLEGAR AL ALMACÉN DONDE EL SARGENTO PRESTABA SUS SERVICIOS...
EL SARGENTO TOMICH SALIÓ PARA EL FRENTE EN UN CAMIÓN.
¿CÓMO?
CUANDO EL CORONEL REGRESÓ AL DESPACHO LE ESPERABA UNA DESAGRADABLE NOTICIA.

¡VAYA CONTRARIEDAD! ¿SE HACE LO POSIBLE PARA SACARLES DEL APURO? BIEN, INTENTARÉ PROCURARLES AYUDA DESDE AQUÍ.
POR FAVOR, DIGA AL CORONEL QUE EL SARGENTO PILOTO JOHN FICHER DESEA HABLAR CON ÉL.
JOHN FUE RECIBIDO Y TRATO DE AVERIGUAR EL PARADERO DEL VIEJO SARGENTO.
ESTABA AQUÍ, PERO...
¿DONDE ESTÁ, AHORA?
ACABAN DE COMUNICARME QUE EL CAMION EN EL QUE VIAJABA CON OTROS SOLDADOS HA SIDO ATACADO POR PARACAIDISTAS NORCOREANOS. ESTÁN CERCADOS Y SU SITUACIÓN ES DIFÍCIL.
PERO HARÁN LO POSIBLE POR AYUDARLOS, ¿NO?
SÍ; HE PENSADO ENVIAR ALGUNOS APARATOS ¿QUIERE USTED IR?
¡NATURALMENTE!
CUANDO JOHN IBA A SUBIR A SU APARATO SE ENCONTRO FRENTE A FRENTE CON MARY.

¡JOHN!
¡OH, MARY! ¿CÓMO ESTÁS AQUÍ?
TENDRÁS QUE DISCULPARME. TENGO QUE SALIR PARA UN SERVICIO.
SÍ, SÍ, CLARO.
¡PERO JOHN! ¿NO TE SORPRENDE VERME AQUÍ?
PERO AHORA NO PUEDO ENTRETENERME. ¡ADIÓS!
¿EH?
MARY ESTABA DESCONCERTADA POR EL RECIBIMIENTO. NO SABÍA QUE JOHN ESTABA DOMINADO POR LA IDEA DE ENCONTRAR AL SARGENTO TOMICH. LOS AVIONES NO TARDARON EN LLEGAR AL LUGAR DONDE ESTABA EL CAMIÓN CERCADO POR EL ENEMIGO.
VOY A LANZARME EN PARACAÍDAS. DESPUÉS LES DARÉ INSTRUCCIONES.

JOHN CONSIGUIÓ REUNIRSE CON LOS SOLDADOS CERCADOS.
¡BIEN VENIDO, AMIGO!
AQUÍ TENÉIS UNA PEQUEÑA EMISORA PARA DIRIGIR EL ATAQUE DE LOS AVIONES. ¿DÓNDE ESTÁ EL SARGENTO TOMICH?
¿EL VIEJO LOCO?
¡NO PERMITO QUE LE LLAMES DE ESTA MANERA!
CÁLMATE, AMIGO. TODO EL MUNDO LE LLAMA ASÍ.
EL SOLDADO INDICÓ A JOHN EL LUGAR DONDE EL SARGENTO ESTABA PARAPETADO.
¿ES USTED EL SARGENTO TOMICH?
SÍ, MUCHACHO.
NO TAN MUCHACHO, SARGENTO: NACÍ EN 1914, EL AÑO EN QUE ESTALLÓ LA PRIMERA GUERRA MUNDIAL.
JOHN, CON SUS PALABRAS, CONSIGUIÓ DESATAR LOS DOLOROSOS RECUERDOS DEL SARGENTO TOMICH.

¡MI ESPOSA! ¡MI HIJO! ¡LA GUERRA!
1914
COMO SI LA REALIDAD SE SUMARA A LOS RECUERDOS, LOS NORCOREANOS RECRUDECIERON EN AQUEL MOMENTO EL ATAQUE.
TOMICH SENTÍA EN SU SANGRE EL MISMO ARDOR COMBATIVO DE ANTAÑO.
DE PRONTO...
¡OH, NO!

¡CANALLAS!
LA FULMINANTE REACCIÓN DE JOHN, SECUNDADA POR SUS COMPAÑEROS, BATIÓ DEFINITIVAMENTE AL ENEMIGO.
¡DIOS MÍO! ¡QUÉ SUSTO ME HA DADO USTED!
NO HA SIDO NADA ¡NO PODÍA SER NADA!
ANTES DE MORIR TENGO QUE VER A MI HIJO.
PERO... ¿CÓMO LE RECONOCERÁ?

SÓLO SÉ QUE TIENE UNA CICATRIZ EN FORMA DE "V" EN LA CABEZA. LA INICIAL DEL NOMBRE DE SU MADRE: ¡VICTORIA!
LENTAMENTE, JOHN SE QUITÓ EL CASCO Y EL SARGENTO SE QUEDÓ ASOMBRADO AL VER LA CICATRIZ.
¡DIOS MÍO! ¿ACASO...?
¡SÍ! ¡SOY TU HIJO! CUÁNTO HABRÁS SUFRIDO, PADRE...
¡MI JEAN! ¡MI PEQUEÑO JEAN!

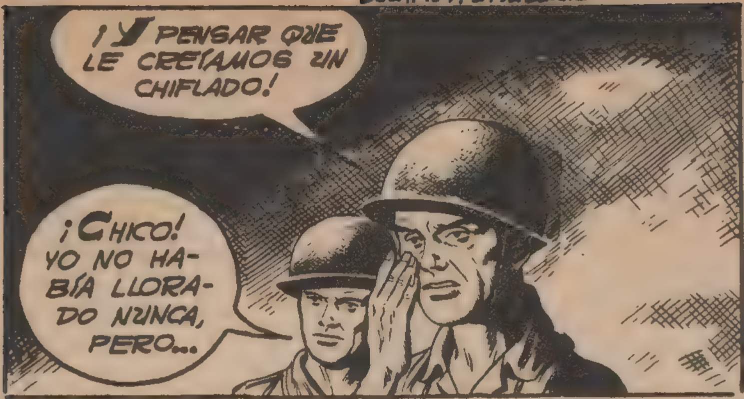

LLENOS DE ALEGRÍA, PADRE E HIJO REGRESARON A LA BASE. MARY LES SALIÓ AL ENCUENTRO.

LA SONRISA DE LA JOVEN SE CONVIRTIÓ EN UNA DESAGRADABLE MUECA.

SÍ, MARY, ES MI PADRE. Y SÓLO HABRÁS PODIDO PERMITIRTE EL LUJO DE FALTARLE AL RESPETO UNA SOLA VEZ. ¡HEMOS TERMINADO!
¡OH!
TAL VEZ MI PRESENCIA TE TRAIGA CONTRARIEDADES. ESA JOVEN...
ESA JOVEN ACABA DE DEMOSTRARME LO POCO QUE VALEN SUS SENTIMIENTOS.
ES MEJOR QUE LO HAYA COMPRENDIDO A TIEMPO, PADRE. NO PUEDO RESARCIRTE DE LAS PENALIDADES SUFRIDAS, PERO YA QUE DIOS NOS HA REUNIDO, TÚ SERÁS PARA MÍ LO PRIMERO, COMO YO SIEMPRE LO HE SIDO EN TU CORAZÓN.
FIN

LA GUERRA Y UNA MUJER

BOIXCAR

EN UN SECTOR DEL FRENTE DE COREA...
¡CARTA DE TU NOVIA, JIMMY!
¿SON BUENAS NOTICIAS, MUCHACHO?
¡NO! ¡ESTÁ LOCA!
VIENE HACIA ACÁ COMO CORRESPONSAL DE UN PERIÓDICO. ¿ACASO SE HABRÁ IMAGINADO QUE LA GUERRA ES UN BALNEARIO?
A MI JUICIO, TU NOVIA ES UNA MUJER VALIENTE. YO ESTARÍA ORGULLOSO DE ELLA.
¿VALIENTE?

NO LA CONOCES, MURPHY. JAMÁS PUDO VER ENTERA UNA PELÍCULA DE TERROR. SE DESMAYABA A LA MITAD DE LA PROYECCIÓN.
¡PERO SI HOY DÍA LAS PELÍCULAS DE MIEDO YA NO ASUSTAN NI A LOS NIÑOS!
ESTOY SEGURO DE QUE EN CUANTO LE DEN UN PAR DE SUSTOS, DEJARÁ DE SER CORRESPONSAL Y SE MARCHARÁ DE COREA A TODA PRISA. ¡NO SABE LO QUE LE ESPERA!
EN AQUEL MOMENTO, UN JEEP SE DIRIGÍA HACIA LA LINEA DE FUEGO.

¿ES VERDAD QUE EN EL FRENTE HAY MUCHOS RATONES?
ALGUNOS. ¿ACASO LE DAN MIEDO?
¡NO! ¡QUÉ DISPARATE!
PERO ME DAN MUCHO ASCO, ¿SABE?
CLARO, CLARO...

UN GRUPO DE GUERRILLEROS ROJOS OBSERVABA EL PASO DEL JEEP.

¡CUIDADO! ¡TIRAN A DAR!
¡DIOS MÍO!
¡AGARRESE FUERTE Y NO TEMA!
EL CONDUCTOR DEL JEEP LOGRO ESQUIVAR LOS DISPAROS DE LOS GUE-RRILLEROS.

SUPONGO QUE NO SE HABRÁ ASUSTADO POR ESTO. LE ASEGURO QUE CUANDO SE ACOSTUMBRE LO ENCONTRARÁ MONÓTONO.
MONO... MONÓTONO. SÍ, CLARO.
BUENO, SEÑORITA: YA HEMOS LLEGADO. LE DESEO MUCHA SUERTE.
GRACIAS. CREO QUE VOY A NECESITARLA.
¿EL MANDO DE LA QUINTA COMPAÑÍA? ¡ESTÁ EN LAS AVANZADILLAS!
Y... ¿ES PELIGROSO?
DESDE LUEGO. LA QUINTA COMPAÑÍA OCUPA UNA POSICIÓN A LAS AFUERAS DEL PUEBLO, QUIZÁ LA MÁS CASTIGADA DEL SECTOR Y MUY POCO RECOMENDABLE PARA JÓVENES DELICADAS COMO USTED.
EN AQUEL MOMENTO...

PRECISAMENTE, EL ENEMIGO ESTÁ ATACANDO LA POSICIÓN DE LA QUINTA COMPAÑÍA.
¡EH! ¿ADÓNDE VA USTED? ¿HA PERDIDO EL JUICIO?
¡TENGO QUE IR ALLÍ!
¡ES UNA LOCURA!
¡SUÉLTEME O...!
¡VAYA CON LA JOVENCITA!
¡MI CAPITÁN!

POR LO VISTO, NUESTRA INTRÉPIDA PERIODISTA QUIERE HACERLE UNA ENTREVISTA A UN OBÚS DEL TREINTA Y CINCO. SERÁ MEJOR QUE ME ACOMPAÑE Y ESPERE A QUE PASE LA TORMENTA.
¿CREE USTED QUE ESE ATAQUE ENEMIGO PUEDE TENER GRAVES CONSECUENCIAS, CAPITÁN?
NO, SEÑORITA.
LA POSICIÓN ES SÓLIDA.

EL CAPITÁN NO SE EQUIVOCABA: LA POSICIÓN ERA SÓLIDA.

PERO LOS CONTÍNUOS ATAQUES LA HABÍAN DEBILITADO Y, FINALMENTE, LOS NORCOREANOS LOGRARON IRRUMPIR EN EN SUS DEFENSAS.
¡EL ENEMIGO HA ABIERTO UNA BRECHA!
A PESAR DE LA ENÉRGICA DEFENSA, LOS AMERICANOS TUVIERON QUE DESALOJAR LA POSICIÓN.
LOS NORCOREANOS SE CONTENTARON CON OCUPAR LA COLINA Y HACER DOS PRISIONEROS.
UNO DE ELLOS ERA JIMMY.

MIENTRAS, EN EL DESPACHO DEL CAPITÁN DE ESTADO MAYOR QUE SE HABÍA HECHO CARGO DE SALLY...
PRONTO SABREMOS A QUE ATENERNOS.
DE PRONTO...
TOMATO
¿QUÉ OCURRE?
¡DIOS MÍO! ¡AAAH!
¡QUÉ ESPANTO!
POR FAVOR, SEÑORITA: SÓLO SE TRATA DE UN RATÓN.
¡CLARO QUE ERA UN RATÓN! ¿LE PARECE POCO?

¡HUM! ¿ESTA ES LA INTRÉPIDA JOVENCITA QUE QUERÍA ENTREVISTAR A UN OBÚS?
SONÓ EL TELÉFONO Y...
SÍ, SÍ, DE ACUERDO.
LA POSICIÓN DE LA QUINTA COMPAÑÍA HA SIDO OCUPADA POR EL ENEMIGO.
HEMOS SUFRIDO DIEZ BAJAS Y NOS HAN HECHO DOS PRISIONEROS. UNO DE ELLOS ES EL SOLDADO JIMMY DE QUIEN USTED ME HABLÓ. NO HA TENIDO SUERTE.
ESTA MISMA NOCHE INICIAREMOS UN CONTRATAQUE Y TAL VEZ LOGREMOS RESCATAR A LOS PRISIONEROS.
TAL VEZ.
POCO DESPUÉS, SUMIDA EN SUS TRISTES PENSAMIENTOS...

...SALLY EMPEZÓ A DEAMBULAR POR EL PUEBLO, DONDE ENCONTRÓ A VARIOS HERIDOS LEVES DE LA QUINTA COMPAÑÍA.
¿CONOCÍA USTED A JIMMY NOLAN?
SÍ, LE CONOZCO, PERO...
¿ACASO ES USTED SALLY?
SÍ, ¿CÓMO LO HA ADIVINADO?
JIMMY RECIBIÓ ESTA MAÑANA UNA CARTA DE USTED.
HA CAÍDO PRISIONERO, ¿VERDAD?
SÍ.
SI SE REALIZA UN CONTRATAQUE CABRÍA LA POSIBILIDAD DE ENCONTRARLO.
EL CAPITÁN ME DIJO QUE ESTA NOCHE SE INTENTARÍA RECONQUISTAR LA COLINA.
¡ESTUPENDO! ¡YO IRÉ TAMBIÉN!

ESTE RASGUÑO NO ME IMPEDIRÁ PARTICIPAR EN LA OPERACIÓN.
YO LES ACOMPAÑARÉ.
¿USTED?
SÍ. COMO CORRESPONSAL ESTOY AUTORIZADA A SEGUIRLOS. ADEMÁS... ¿PODRÍA USTED ENSEÑARME A MANEJAR UNA METRALLETA? ¡VAMOS, NO PODEMOS PERDER TIEMPO.
MURPHY ESTABA ASOMBRADO DE LA ENERGÍA DE AQUELLA MUCHACHA QUE JIMMY HABÍA DESCRITO COMO TÍMIDA Y APOCADA.
MÁS TARDE...
AQUÍ TIENE LA METRALLETA. ESTAS LATAS SON EL BLANCO.
¡OH!
ESO... ESO NO MUERDE, ¿VERDAD?
NO AL QUE LO MANEJA. TIRE YA.

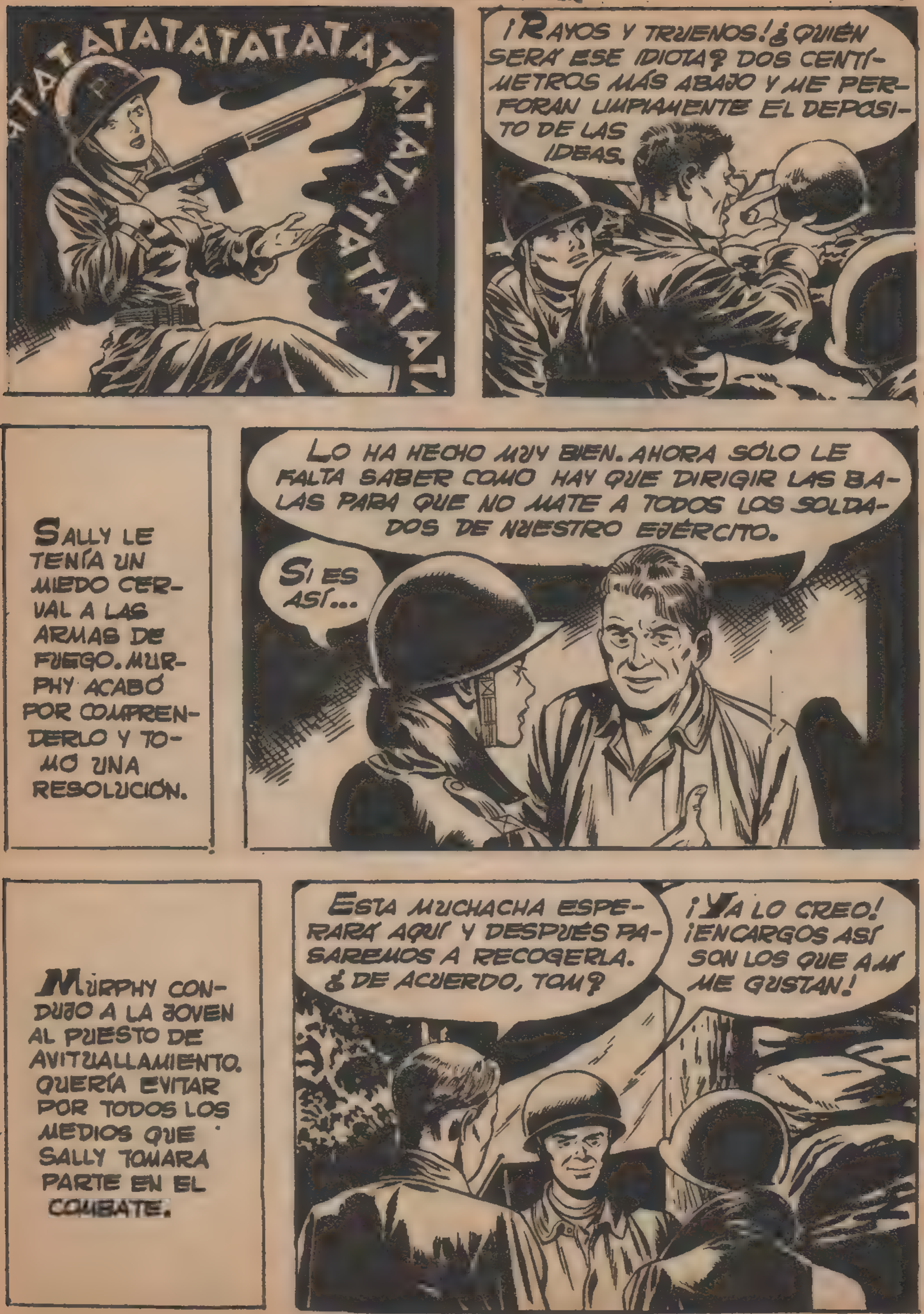
TATATATATATATATATATATATATATATATAT
¡RAYOS Y TRUENOS! ¿QUIÉN SERÁ ESE IDIOTA? DOS CENTÍMETROS MÁS ABAJO Y ME PERFORAN LIMPIAMENTE EL DEPOSITO DE LAS IDEAS.
SALLY LE TENÍA UN MIEDO CERVAL A LAS ARMAS DE FUEGO. MURPHY ACABÓ POR COMPRENDERLO Y TOMÓ UNA RESOLUCIÓN.
LO HA HECHO MUY BIEN. AHORA SÓLO LE FALTA SABER COMO HAY QUE DIRIGIR LAS BALAS PARA QUE NO MATE A TODOS LOS SOLDADOS DE NUESTRO EJÉRCITO.
SI ES ASÍ...
MURPHY CONDUJO A LA JOVEN AL PUESTO DE AVITUALLAMIENTO. QUERÍA EVITAR POR TODOS LOS MEDIOS QUE SALLY TOMARA PARTE EN EL COMBATE.
ESTA MUCHACHA ESPERARÁ AQUÍ Y DESPUÉS PASAREMOS A RECOGERLA. ¿DE ACUERDO, TOM?
¡YA LO CREO! ¡ENCARGOS ASÍ SON LOS QUE A MÍ ME GUSTAN!

ACOMODESE, SEÑORITA, Y SIRVASE LO QUE LE APETEZCA.
GRACIAS.
FUERON PASANDO LENTAMENTE LOS MINUTOS Y LAS HORAS.
Y DE PRONTO...
...YA DE NOCHE, LA CIMA DE LA COLINA SE VIO ILUMINADO POR EL RESPLANDOR DE UNAS EXPLOSIONES. EL CONTRATAQUE HABÍA COMENZADO.
¡ME ENGAÑO! ¡HAN EMPEZADO SIN MÍ!
PERO, SEÑORITA, ESCUCHE...
HA COGIDO UNOS PANTALONES Y SE LARGA. DECIDIDAMENTE, NO HAY QUIEN ENTIENDA A LAS MUJERES.

EL CONTRATAQUE PROSIGUIÓ ARROLLADOR. LOS NORCOREANOS TUVIERON QUE ABANDONAR SUS POSICIONES.
MURPHY INTERROGÓ A ALGUNOS PRISIONEROS CON ÁNIMO DE INDAGAR EL PARADERO DE JIMMY Y DE SU COMPAÑERO.
AMERICANOS ESTAR ENCERRADOS EN PEQUEÑA CASA QUE YO ENSEÑAR.
AL MISMO TIEMPO...
¡CANASTOS! ¡MENUDO ARSENAL DE BOMBAS DE MANO SE HAN DEJADO AQUÍ LOS NORCOREANOS!

ME LAS LLEVO; PUEDEN HACERME MUCHA FALTA.
REANUDÓ SU MARCHA CARGADA CON LAS BOMBAS DE MANO. AL CABO DE POCO RATO...
-CUIDADO CON LO QUE HACES, SALLY; LO QUE LLEVAS EN LAS MANOS NO SON BOMBONES.
-¡OH!
NO ENTIENDO LO QUE DICES, PERO... ¡TOMA!
PERO SALLY ENTENDÍA TANTO DE BOMBAS COMO UN RATÓN DE MATEMÁTICAS. LA GRANADA, CON SU ANILLA INTACTA, DESCRIBIÓ UN GRACIOSO SEMICÍRCULO.
CLOC

SALLY ACABABA DE INVENTAR UNA NUEVA TÉCNICA DE LANZAMIENTO DE BOMBAS DE MANO. TAL VEZ NO FUERA TAN EFICAZ COMO LA ANTIGUA, PERO TENÍA LA VENTAJA DE SER SILENCIOSA.
ESTO ME DA UN POCO DE MIEDO PERO ME LO LLEVO TAMBIÉN.
CAUTELOSAMENTE, SE FUE ACERCANDO AL CASERON. PERO EL CAMINO NO ESTABA TAN EXPEDITO COMO PARECÍA.
¡VAYA! TENDRÉ QUE EMPLEAR OTRA GRANADA.
¿QUÉ HABRÁ SIDO ESE RUIDO?

SALID A VER QUÉ OCURRE, Y SI ENCONTRÁIS ALGÚN CENTINELA DORMIDO, TRAEDLO A MI PRESENCIA.
¡MIRA! TIENE UN CHICHÓN.
LAS BOMBAS NO SON MUY EFECTIVAS. ESO DE TENER QUE EMPLEAR UNA PARA CADA ENEMIGO ES UNA VERDADERA LATA. PROBARÉ CON ESTE CHISME.
¡VAYA CACHARRO! DISPARA SOLO.
SALLY, MUY ASUSTADA, NO COMPRENDIÓ QUE EL HECHO ERA DEBIDO A UN DEFECTO DEL MECANISMO DE REPETICIÓN DEL ARMA.

LA NUEVA TÉCNICA DE SALLY BARRIÓ LOS DOS ÚLTIMOS OBSTÁCULOS QUE LE IMPEDÍAN LLEGAR AL CASERÓN.
CLAC
CLOC
¡EH! ¿HAY ALGUIEN AQUÍ?
¿HAS OÍDO, BENNY?
¿QUIÉN VA?
¡ESTA VOZ! CREO QUE ES DE...

JIMMY Y SU COMPAÑERO, ATADOS Y ENCERRADOS EN UNA HABITACIÓN DE LA CASA, ESCUCHARON LA VOZ DE LA MUCHACHA.
¡SALLY!
¡JIMMY!
NUESTRAS FUERZAS HAN LLEGADO HASTA AQUÍ, ¿VERDAD?
NO; HE VENIDO SOLA.
¿SOLA?
¡PERO SI LA CASA ESTABA LLENA DE SOLDADOS ENEMIGOS!
¡OH, SÍ! SE ME HABÍA OLVIDADO. VUELVO EN SEGUIDA.
ESTOY SEGURO DE QUE LOS NUESTROS ESTÁN AQUÍ. ¡VAMOS!
LOS DOS SALIERON AL EXTERIOR, Y...

¡DIOS MÍO! ¡NO ES POSIBLE!
¿TÚ SOLA HAS HECHO ESO?
SOLA, LO QUE SE DICE SOLA, NO. ME ENCONTRÉ UN MACUTO LLENO DE ESTAS BOMBAS Y UNA AMETRALLADORA. LAS BOMBAS SON DE UNA CALIDAD DETESTABLE; NO ESTALLAN Y SOLO SIRVEN PARA PROVOCAR CHICHONES.
JIMMY COGIÓ UNA DE LAS BOMBAS DE MANO Y LA ARROJÓ DESPUÉS DE QUITARLE EL SEGURO.
COMO ES NATURAL, LA GRANADA ESTALLÓ.

MURPHY, QUE AVANZABA CON UN GRUPO DE HOMBRES, SACÓ UNAS CONCLUSIONES ERRÓNEAS DE LA EXPLOSIÓN.
¡NOS HAN VISTO! ¡ÁNIMO Y A ELLOS!
SE LANZARON AL ASALTO Y...
¿EH? ¡NO HEMOS DISPARADO UN SOLO TIRO Y SE ENTREGAN!
JIMMY Y TÚ LIBRES, SALLY AQUÍ... ¿QUÉ REPÁMPANOS HA OCURRIDO?
ELLA MISMA TE LO CONTARÁ, MUCHACHO.

NO HICE OTRA COSA QUE SEGUIR TUS CONSEJOS, MURPHY, SOBRE LA MANERA DE "DIRIGIR LAS BALAS" ¿RECUERDAS?
LA GESTA DE LA MUCHACHA LLEGÓ A CONOCIMIENTO DE TODOS; INCLUSO UN ALTO JEFE AMERICANO QUISO FELICITAR PERSONALMENTE A SALLY.
FUE UNA ACCIÓN DIGNA DEL MAYOR ENCOMIO.
ES USTED UNA JOVEN VALEROSA, SEÑORITA. TENGO ENTENDIDO QUE, ADEMÁS DE SU VALOR, DEMOSTRÓ UNA GRAN PERICIA EN EL MANEJO DE LAS ARMAS. PEDIRÉ UNA CONDECORACIÓN PARA USTED. SE LA MERECE.
CREO QUE SU VERSIÓN DE LOS HECHOS SE APARTA UN POCO DE LA REALIDAD, SEÑOR. LA COSA OCURRIÓ ASÍ...

CUANDO SALLY TERMINÓ DE EXPLICAR AL GENERAL LA VERDAD DE LO OCURRIDO, ESTE NO PUDO CONTENER UNA SONRISA.
ES USTED TAN VALEROSA COMO MODESTA. LA FELICITO DE TODO CORAZÓN.
GRACIAS, GENERAL.
Y CUANDO EL GENERAL SE HUBO MARCHADO...
YA LO HAS OÍDO, SALLY: ERES UNA MUJER VALIENTE COMO POCAS. ¿QUÉ TE OCURRE?
¡OH!
SALLY ACABABA DE VER ALGO TERRIBLE.
¡AGUA, MURPHY, POR FAVOR! ¡AGUA!
¡SE HA DESMAYADO! Y TODO POR UN SIMPLE RATÓN. ¡NO LO ENTIENDO!
fin

EL ULTIMO DISPARO

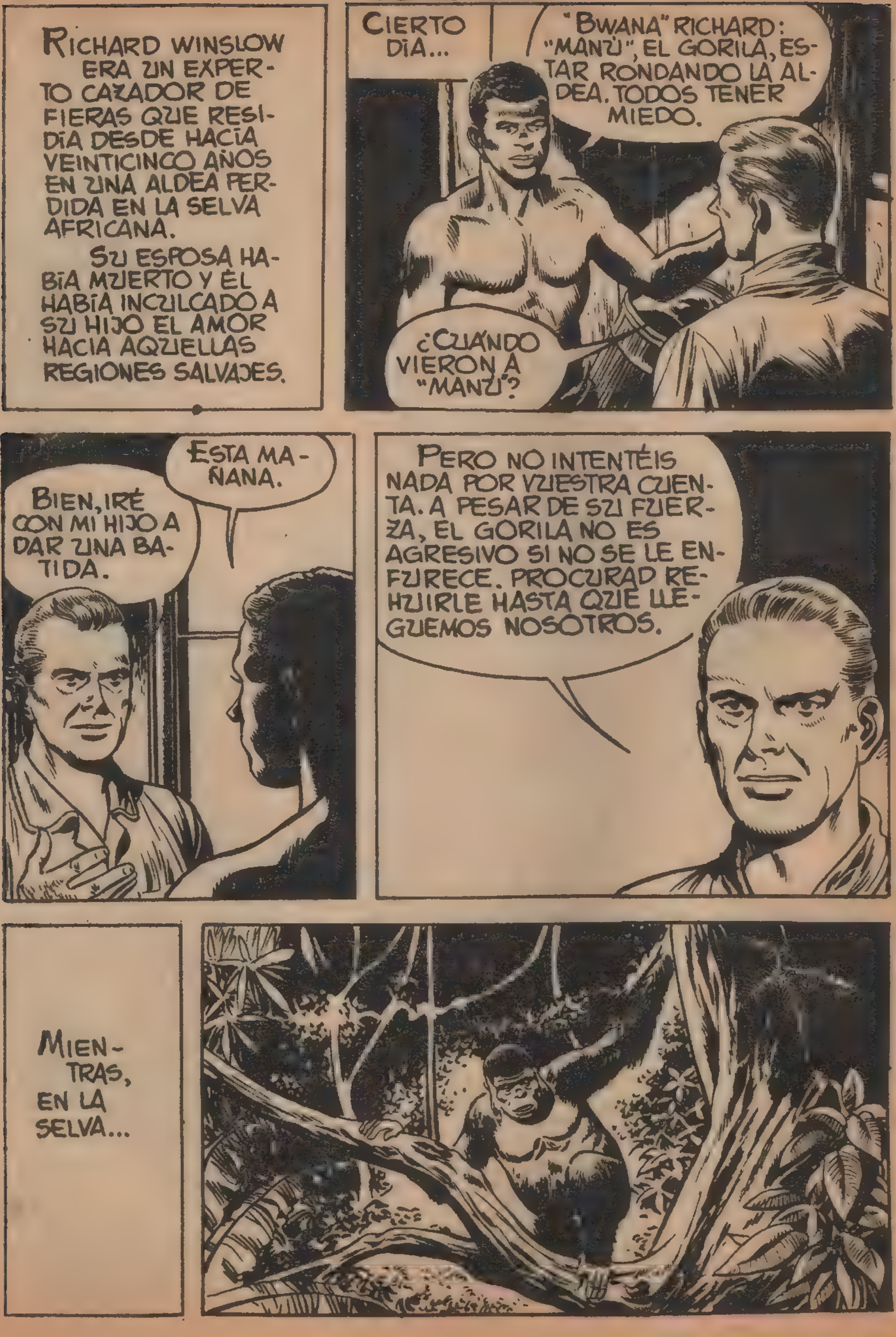
RICHARD WINSLOW ERA UN EXPERTO CAZADOR DE FIERAS QUE RESIDÍA DESDE HACÍA VEINTICINCO AÑOS EN UNA ALDEA PERDIDA EN LA SELVA AFRICANA.
SU ESPOSA HABÍA MUERTO Y ÉL HABÍA INCULCADO A SU HIJO EL AMOR HACIA AQUELLAS REGIONES SALVAJES.
CIERTO DÍA...
"BWANA" RICHARD: "MANÚ", EL GORILA, ESTAR RONDANDO LA ALDEA. TODOS TENER MIEDO.
¿CUÁNDO VIERON A "MANÚ"?
ESTA MAÑANA.
BIEN, IRÉ CON MI HIJO A DAR UNA BATIDA.
PERO NO INTENTÉIS NADA POR VUESTRA CUENTA. A PESAR DE SU FUERZA, EL GORILA NO ES AGRESIVO SI NO SE LE ENFURECE. PROCURAD REHUIRLE HASTA QUE LLEGUEMOS NOSOTROS.
MIENTRAS, EN LA SELVA...

TOC
EL ENFURECIDO GORILA APRESÓ CON SUS PODEROSAS GARRAS EL CUELLO DE LA INDÍGENA.
¡"MANÚ" HA MATADO A ASHAMA! ¡LA HA MATADO!

LOS DOS INDÍGENAS, TESTIGOS DE LA TERRIBLE ESCENA, CORRIERON HACIA LA ALDEA.
¡"BWNA"! ¡BWNA"! ¡"MANZU" HA MATADO!
¿DÓNDE?
¡CUIDADO! HE OÍDO UN RUMOR DE PISADAS.
¡SOCORRO! ¡UN LEÓN!

¡QUIETOS TODOS! QUIZÁ NO SE DECIDA A ATACARNOS.
AL VER EL INMÓVIL GRUPO, EL LEÓN SE DETUVO.
DESPUÉS, VOLVIENDO DESDEÑOSAMENTE LA ESPALDA, SE INTERNÓ EN LA ESPESURA.
NO TIENE HAMBRE Y SU CUBIL ESTÁ LEJOS; POR ESO NOS HA DEJADO TRANQUILOS.
VAMOS, NO DEBEMOS OLVIDAR AL GORILA.

DE PRONTO...

¡AURK!
¡NO OS ACERQUÉIS! ¡ESTÁ FURIOSO!
TODO OCURRIÓ TAN RÁPIDAMENTE, QUE QUEDARON COMO PETRIFICADOS.
EL GORILA APRESÓ ENTRE SUS BRAZOS AL PADRE DE JAMES Y...
¡ESCAPAD! ¡ESCAPAD! ¡DIOS MÍO!
NO PUEDO FALLAR EL TIRO.
LA BALA SE INCRUSTÓ EN LA FRENTE DE LA FIERA.
¡AURK!
PERO EL TRÁGICO ABRAZO HABÍA ROTO LA COLUMNA VERTEBRAL DE RICHARD, QUE SE DESPLOMÓ YA CADÁVER.

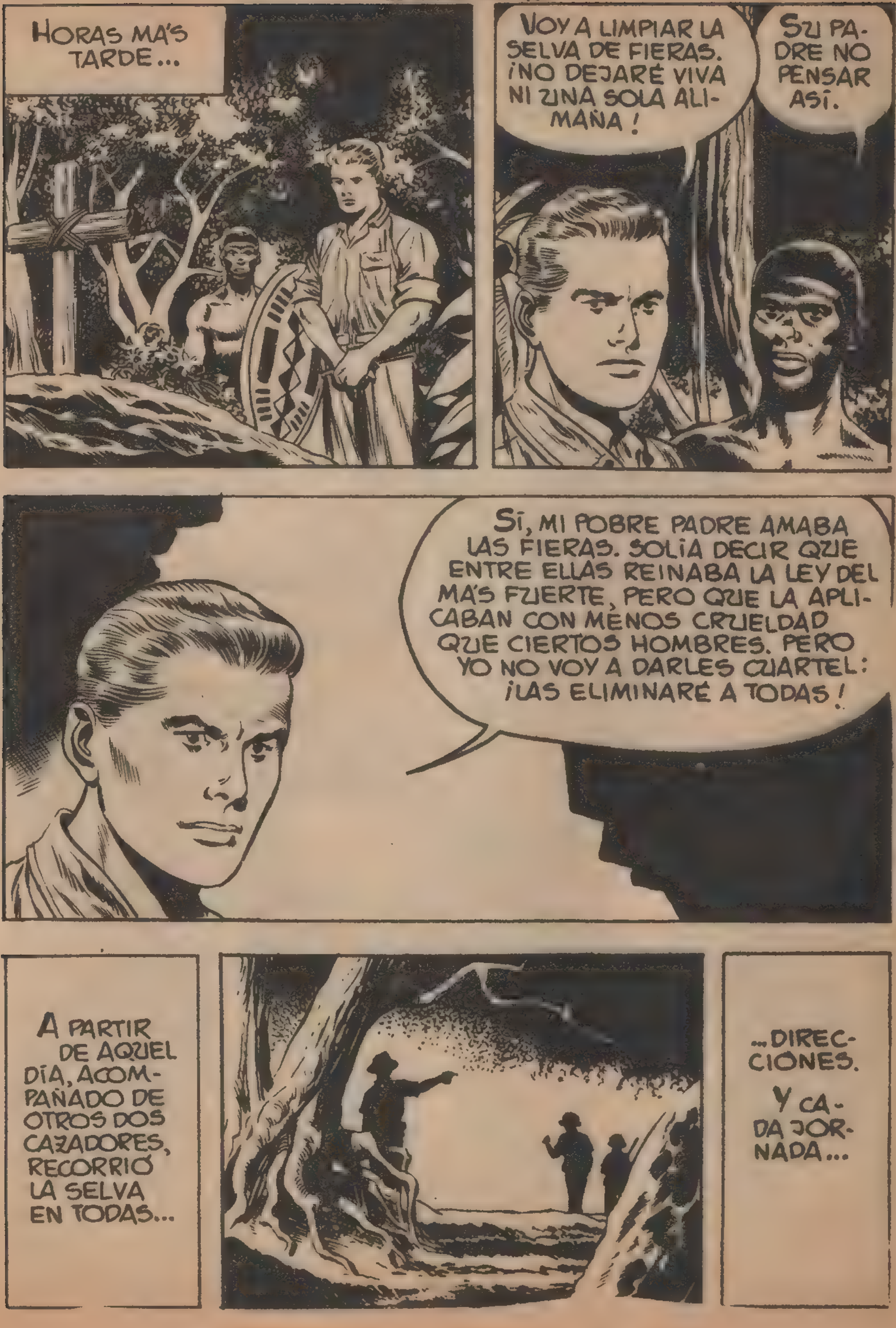
HORAS MÁS TARDE...
VOY A LIMPIAR LA SELVA DE FIERAS. ¡NO DEJARÉ VIVA NI UNA SOLA ALIMAÑA!
SU PADRE NO PENSAR ASÍ.
SÍ, MI POBRE PADRE AMABA LAS FIERAS. SOLÍA DECIR QUE ENTRE ELLAS REINABA LA LEY DEL MÁS FUERTE, PERO QUE LA APLICABAN CON MENOS CRUELDAD QUE CIERTOS HOMBRES. PERO YO NO VOY A DARLES CUARTEL: ¡LAS ELIMINARÉ A TODAS!
A PARTIR DE AQUEL DÍA, ACOMPAÑADO DE OTROS DOS CAZADORES, RECORRIÓ LA SELVA EN TODAS...
...DIRECCIONES.
Y CADA JORNADA...

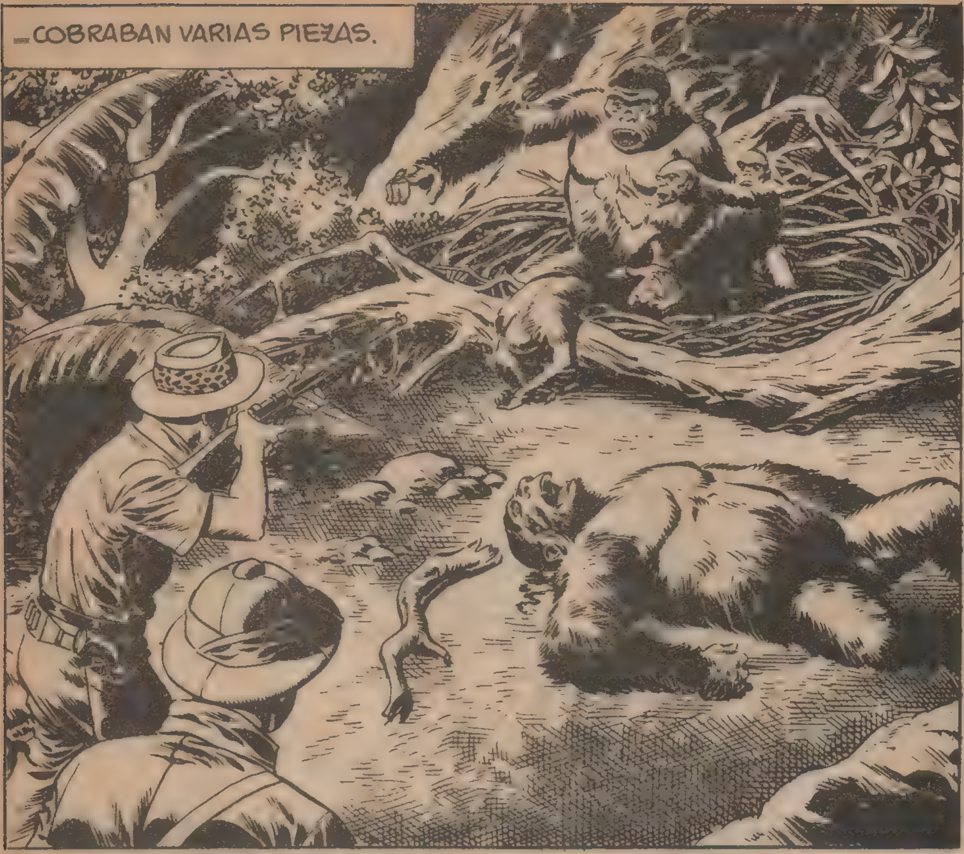
...COBRABAN VARIAS PIEZAS.

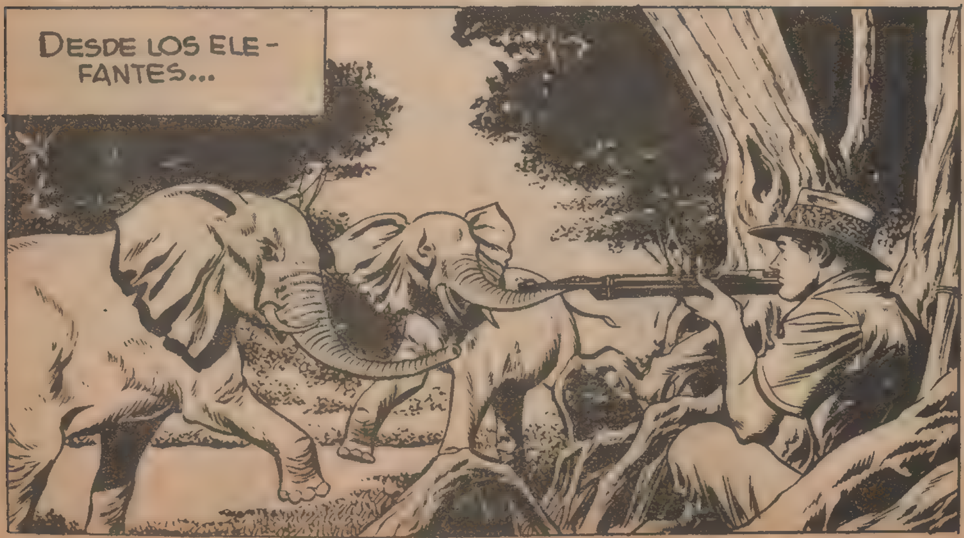
DESDE LOS ELE-
FANTES...

... A LOS INOFENSIVOS KUDUS.
A ESTE PASO, DEJAREMOS LA SELVA SIN ANIMALES.
SI EN MI MANO ESTUVIERA...
¿NO CREES QUE ESTÁS LLEVANDO LA COSA DEMASIADO LEJOS?
NO PODRÉ OLVIDAR JAMÁS LO QUE HICIERON CON MI PADRE.
LO MATÓ UN GORILA, ¿NO ES CIERTO? ¿POR QUÉ ENSAÑARTE ENTONCES CON LOS DEMÁS ANIMALES?
PORQUE TODOS SON IGUALES.
SON SANGUINARIOS Y CRUELES. MATAN POR EL PLACER DE MATAR.
NO LO CREO.

NO NEGARÉ QUE ALGUNOS MATAN POR INSTINTO DE DESTRUCCIÓN; PERO LA INMENSA MAYORÍA SÓLO MATAN POR NECESIDAD, CUANDO EL HAMBRE LES OBLIGA A ELLO. EN ESTE SENTIDO, Y GUARDANDO LAS DEBIDAS DISTANCIAS, LOS HOMBRES PODRÍAMOS APRENDER MUCHAS COSAS DE SU COMPORTAMIENTO.
NO BROMEES. NO HAY ARGUMENTOS QUE PUEDAN VARIAR MI OPINIÓN.
NO PENSARÍAS ASÍ SI HUBIERAS ESTADO EN COREA.
EN LA GUERRA SE SUELE DEMOSTRAR HASTA DÓNDE LLEGA LA CRUELDAD DE ALGUNOS HOMBRES.
EN COREA, ¿EH?
HACE UNOS MESES ESTUVE ALLÍ FORMANDO PARTE DE UNA COMISIÓN ESTADOUNIDENSE. VIMOS COSAS HORRIBLES. POR CIERTO, TENGO QUE INCORPORARME EL PRÓXIMO MES.
JAMES SE HABÍA CRIADO EN LA SELVA. EL RESTO DEL MUNDO LE ERA DESCONOCIDO. TAL VEZ POR ESO TOMÓ AQUELLA INESPERADA DECISIÓN.
¿PODRÍA IR CONTIGO A COREA?
¿EH?

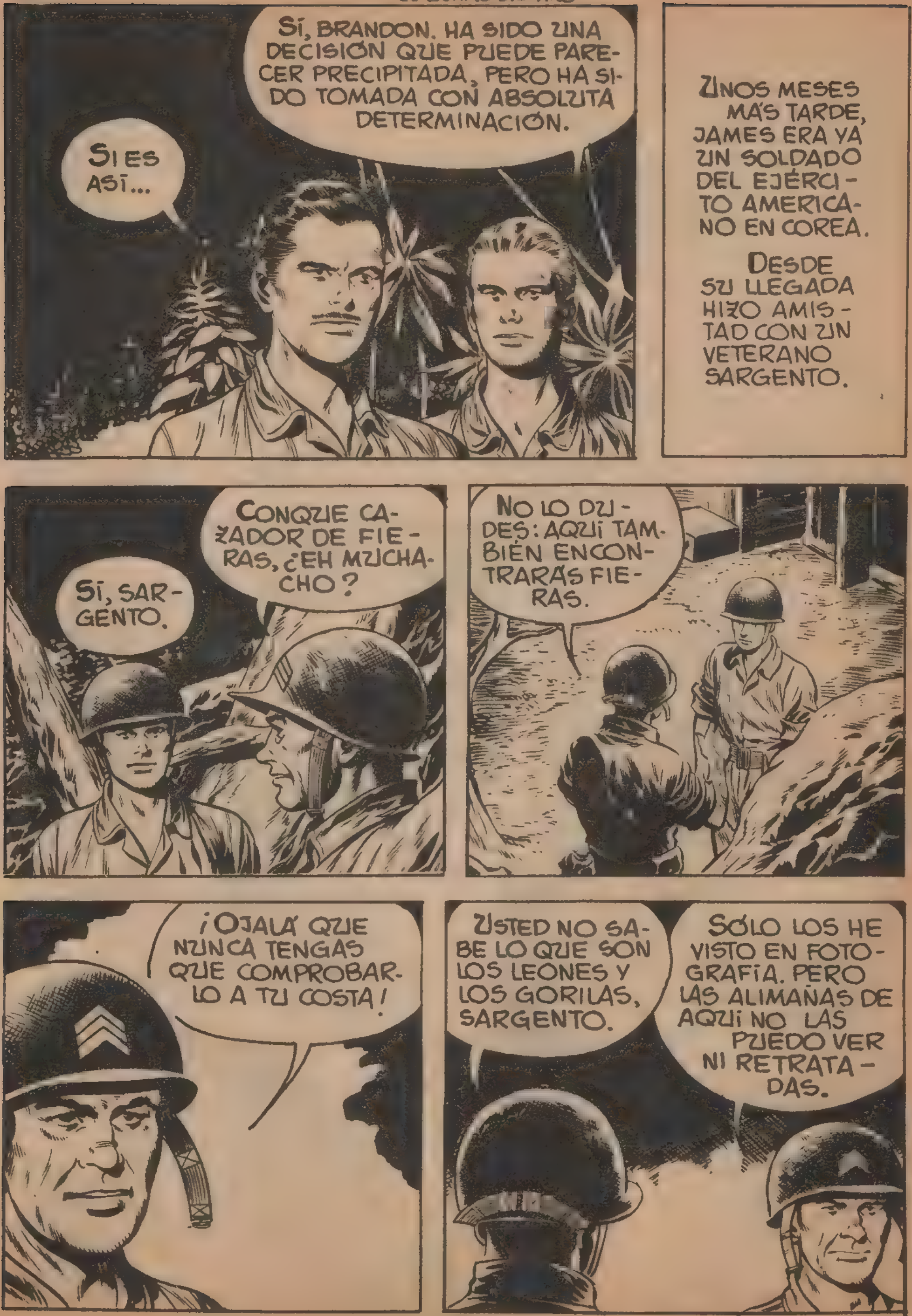
SÍ, BRANDON. HA SIDO UNA DECISIÓN QUE PUEDE PARECER PRECIPITADA, PERO HA SIDO TOMADA CON ABSOLUTA DETERMINACIÓN.
SI ES ASÍ...
UNOS MESES MÁS TARDE, JAMES ERA YA UN SOLDADO DEL EJÉRCITO AMERICANO EN COREA.
DESDE SU LLEGADA HIZO AMISTAD CON UN VETERANO SARGENTO.
CONQUE CAZADOR DE FIERAS, ¿EH MUCHACHO?
SÍ, SARGENTO.
NO LO DUDES: AQUÍ TAMBIÉN ENCONTRARÁS FIERAS.
¡OJALÁ QUE NUNCA TENGAS QUE COMPROBARLO A TU COSTA!
USTED NO SABE LO QUE SON LOS LEONES Y LOS GORILAS, SARGENTO.
SÓLO LOS HE VISTO EN FOTOGRAFÍA. PERO LAS ALIMAÑAS DE AQUÍ NO LAS PUEDO VER NI RETRATADAS.

JAMES SEGUÍA CREYENDO QUE LOS HOMBRES NO PUEDEN SER PEOR QUE LOS ANIMALES. DÍAS DESPUÉS DE SU LLEGADA AL FRENTE...
¡YA TENEMOS AQUÍ A LOS NORCOREANOS!
HACE TIEMPO QUE LOS VENTEABA, AMIGO.
JAMES TENDRÍA OCASIÓN DE VER POR PRIMERA VEZ A LAS "FIERAS DE LA GUERRA", TAL COMO LAS LLAMABA EL SARGENTO O, HARA.

LOS AMERICANOS INICIARON UNA RETIRADA.

SONARON LOS PRIMEROS DISPAROS...

USA
USA
...COMO PRÓLOGO DE UN EN-CARNIZA-DO COM-BATE.
POCO A POCO LOS COMU-NISTAS FUE-RON DOMINAN-DO LA SITUA-CIÓN.

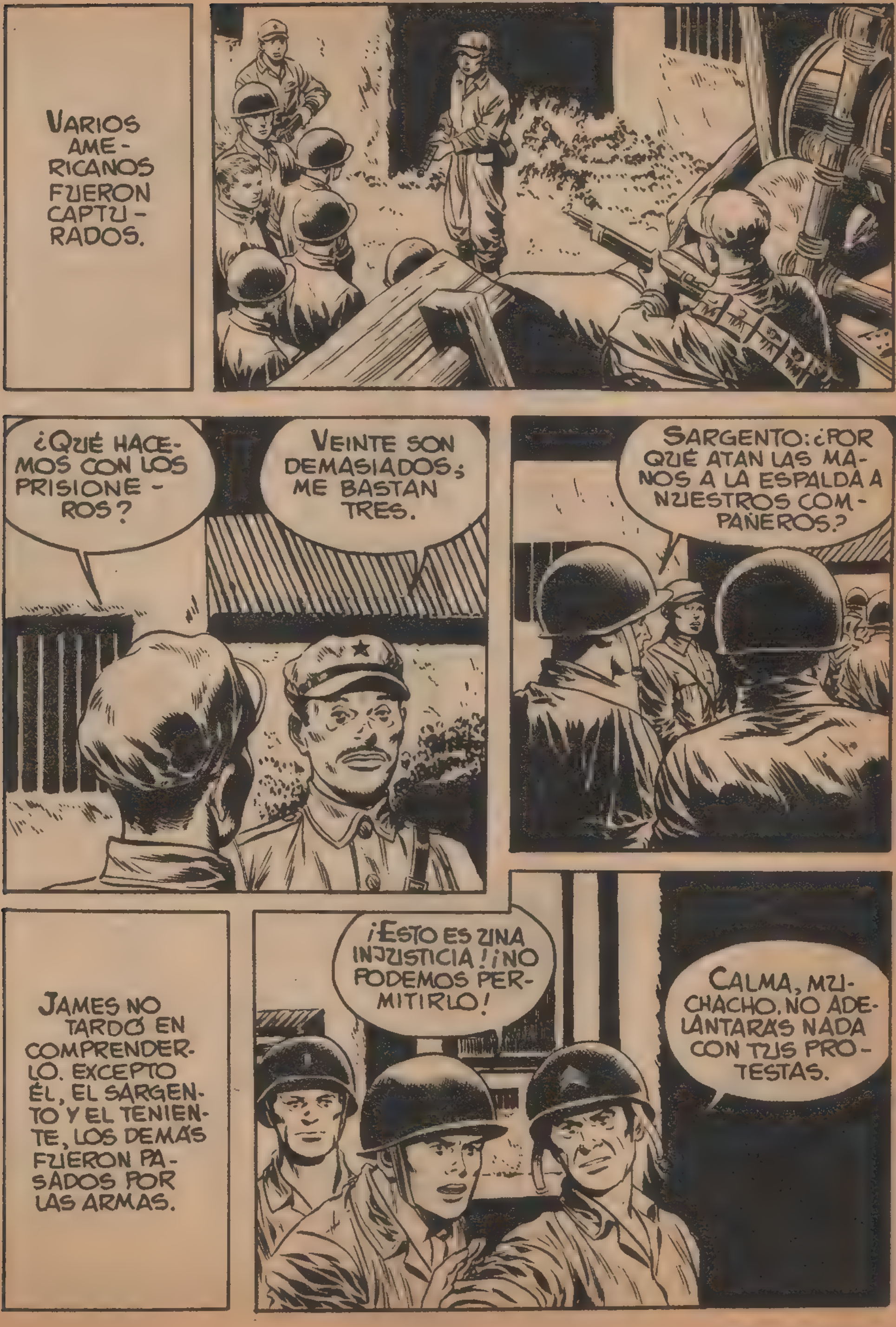
VARIOS AMERICANOS FUERON CAPTURADOS.
¿QUÉ HACEMOS CON LOS PRISIONEROS?
VEINTE SON DEMASIADOS; ME BASTAN TRES.
SARGENTO: ¿POR QUÉ ATAN LAS MANOS A LA ESPALDA A NUESTROS COMPAÑEROS?
JAMES NO TARDÓ EN COMPRENDERLO. EXCEPTO ÉL, EL SARGENTO Y EL TENIENTE, LOS DEMÁS FUERON PASADOS POR LAS ARMAS.
¡ESTO ES UNA INJUSTICIA! ¡NO PODEMOS PERMITIRLO!
CALMA, MUCHACHO, NO ADELANTARÁS NADA CON TUS PROTESTAS.

NO SERIAN ATENDIDAS, ¿COMPRENDES? ESCUCHA: TRATARAN DE HACERNOS HABLAR. PERO DEBEMOS MANTENERNOS FIRMES.
MIENTRAS...
¿HAGO PASAR A LOS PRISIONEROS?
SÍ. Y PREPARAD EL FUEGO.
ENTRE, TENIENTE. EMPEZAREMOS POR USTED.

SABEMOS QUE SE ESTÁN CONCENTRANDO VARIAS UNIDADES AMERICANAS. ¿DÓNDE SE DIRIGIRÁN ESAS FUERZAS?
NO PIENSO DECIRLE NADA.
ESO YA LO VEREMOS, TENIENTE.
PIERDE USTED EL TIEMPO.
SERÁ MEJOR QUE HABLE SI NO QUIERE PASARLO MAL.

¡VAMOS! ¿NO PREFIERE SER RAZONABLE?
¡NO!
¿SERÁ CAPAZ DE CUMPLIR SUS AMENAZAS?
SEGURO QUE SÍ. ¿QUÉ OPINAS AHORA DE TUS GORILAS Y SIMILARES?
EL VALEROSO TENIENTE NO PUDO REPRIMIR UN ESTREMECIMIENTO...
...AL VER ACERCARSE A SU CUERPO EL HIERRO CANDENTE. MIENTRAS, NO LEJOS DE ALLÍ, EN UN REFUGIO DE GUERRILLEROS NORCOREANOS...
LOS COMUNISTAS HAN OCUPADO LA ALDEA.

CREO QUE HA LLEGADO EL MOMENTO DE ACTUAR. HAY QUE DESALOJARLES DE SUS POSICIONES.
POCO DESPUÉS...
REUNÍOS CON VUESTROS GRUPOS.
LES HAREMOS LA COMEDIA DE LA BIENVENIDA. PREPARAD LA PANCARTA Y DIRIGÍOS A LA ALDEA. EL GRUPO DE SO-LIN Y YO NOS HAREMOS PASAR POR UNOS TRABAJADORES. EL GOLPE LO DAREMOS A LAS SEIS EN PUNTO DE LA TARDE.
¡POR FIN HABÉIS LLEGADO, CAMARADAS! ¡SED BIEN VENIDOS!
QUEREMOS ENTRAR EN EL PUEBLO PARA SALUDAR A LOS JEFES.
PUES NO SÉ SÍ...

EL ASTUTO GUERRILLERO SUPO GANARSE LA CONFIANZA DEL CENTINELA, Y FUERON AUTORIZADOS A ENTRAR EN EL POBLADO.
EL INTERIOR DE LA ALDEA NO ESTABA EXCESIVAMENTE VIGILADO. Y CUANDO DIERON LAS SEIS DE LA TARDE...
¡MANOS ARRIBA TODOS! AL MENOR MOVIMIENTO OS ACRIBILLO.
¡OH!
MIENTRAS...
EL TENIENTE SE DEJÓ MATAR ANTES DE HABLAR.
¡CANALLAS!

DE PRONTO, LA PUERTA DE LA CELDA SE ABRIÓ.
JOVENCITO, AHORA TE TOCA A TI.
EL CAPITÁN CREE QUE TÚ NO RESISTIRÁS Y...
¡AHORA!
EN AQUEL MOMENTO SE ESCUCHÓ EL TABLETEO DE UNA AMETRALLADORA Y EL GUARDIÁN VOLVIÓ UN MOMENTO LA CABEZA.
Y...

¡BRAVO, JAMES! SALGAMOS DE AQUÍ.
¡A ELLOS, SARGENTO!
NO TE ESPERABAS ESTO, ¿EH?
EL CAPITÁN NORCOREANO QUISO HUIR, PERO...
¡A MÍ, SOLDADOS!
EN SU PRECIPITACIÓN TROPEZÓ CON UN BRASERO QUE FUE A CAER SOBRE UN BIDÓN DE GASOLINA DERRAMADO.

¡SOCORRO!
¡DIOS MÍO! SE HA CONVERTIDO EN UNA ANTORCHA VIVIENTE.
¡SOCORRO!
LOS GUERRILLEROS HABÍAN DOMINADO LA SITUACIÓN Y ACOGIERON CON GRAN ALEGRÍA A JAMES Y AL SARGENTO.
HAN TENIDO SUERTE. ¿HAY MÁS AMERICANOS EN LA ALDEA?
NO. TODOS HAN MUERTO. FUSILADOS.

¡VOY A HACERLES PAGAR ESO A ESOS MALVADOS!
NO, AMIGO.
SI TAL HICIERA, SE PONDRIA A SU MISMO NIVEL. NOSOTROS LUCHAMOS PARA QUE TALES COSAS NO OCURRAN.
AL TERMINAR LA GUERRA, JAMES INVITÓ AL SARGENTO A VISITAR SU REFUGIO DE LA SELVA.
¡VAYA MONITO! LE VOY A HACER UNA CARICIA.

¡DIANTRE DE MONO!
¡MALDITO BICHO!
AMIGO MÍO, LAS FIERAS NO SON TAN TE-RRIBLES COMO CIERTAS PERSONAS; PERO TAM-POCO ESTÁN TAN CIVI-LIZADAS COMO USTED IMAGINA.
FIN

BOIXCAR

OBRAS COMPLETAS

Una moderna y cuidada presentación para una colección famosa:

HAZAÑAS BÉLICAS

Una ocasión única para coleccionar toda la obra de este genial dibujante y guionista, iniciador de esta gran serie de relatos bélicos.

En cada volumen, se insertan varios títulos completos hasta un total de 80 páginas.

Títulos que aparacerán en el siguiente número:

BILL, EL PACÍFICO
ESPÍRITU DE SACRIFICIO
EL CERCO DE LENINGRADO

36

EDICIONES TORAY, S. A.

12 PESETAS